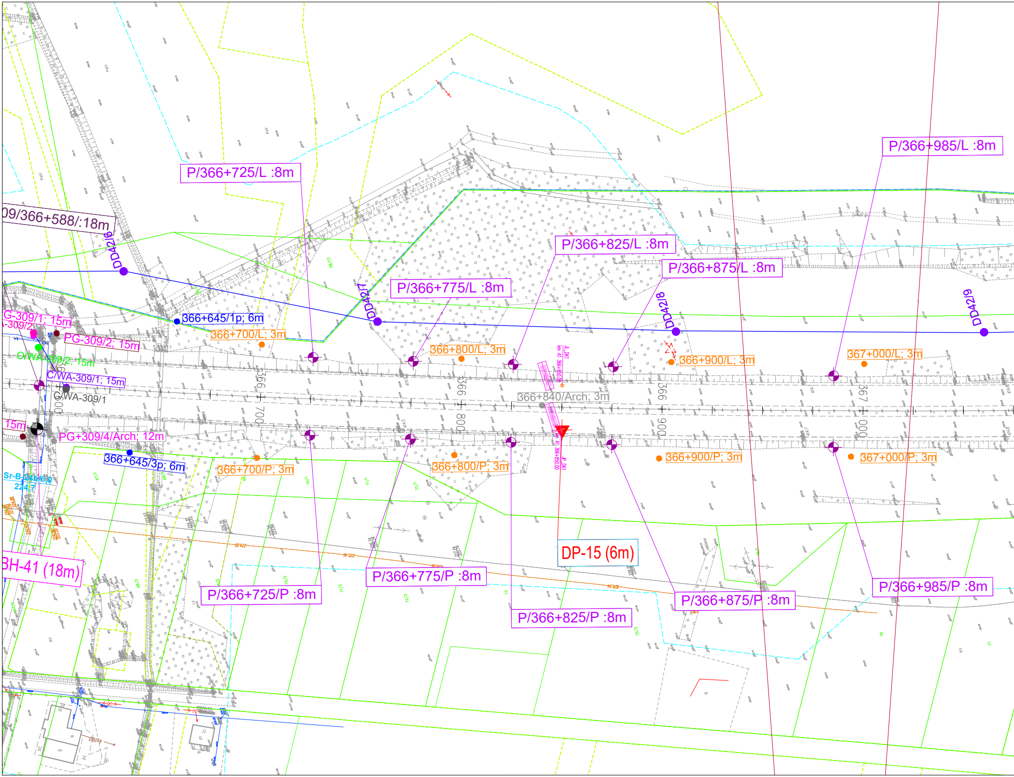
P/366+985/L :8m
P/366+725/L :8m
09/366+588/:18m
DD42/6
P/366+825/L :8m
P/366+875/L :8m
P/366+775/L :8m
DD42/7
DD42/8
DD42/9
G-309/1; 15m
-309/2
366+645/1p; 6m
366+700/L; 3m
PG-309/2; 15m
C/WA-309/2; 15m
366+800/L; 3m
366+900/L; 3m
367+000/L; 3m
C/WA-309/1; 15m
C/WA-309/1
366 700
366 800
366+840/Arch; 3m
366 900
367 000
15m
PG+309/4/Arch; 12m
366+645/3p; 6m
366+700/P; 3m
366+800/P; 3m
366+900/P; 3m
367+000/P; 3m
Sr-B-24b/6/0
224.7
DP-15 (6m)
BH-41 (18m)
P/366+775/P :8m
P/366+725/P :8m
P/366+985/P :8m
P/366+875/P :8m
P/366+825/P :8m

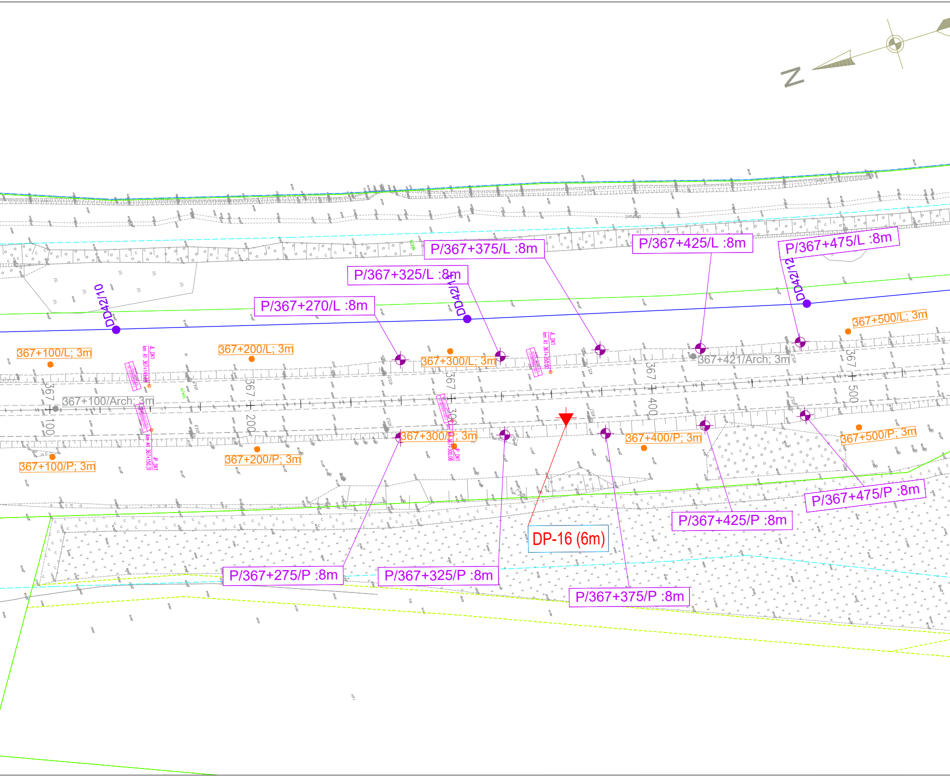
N
P/367+375/L :8m
P/367+425/L :8m
P/367+475/L :8m
P/367+325/L :8m
P/367+270/L :8m
DD42/10
DD42/11
DD42/12
367+500/L; 3m
367+100/L; 3m
367+200/L; 3m
367+300/L; 3m
367+421/Arch; 3m
367+100/Arch; 3m
367
100
367
200
367
300
367
400
367
500
367+300/P; 3m
367+400/P; 3m
367+500/P; 3m
367+100/P; 3m
367+200/P; 3m
P/367+475/P :8m
P/367+425/P :8m
DP-16 (6m)
P/367+275/P :8m
P/367+325/P :8m
P/367+375/P :8m

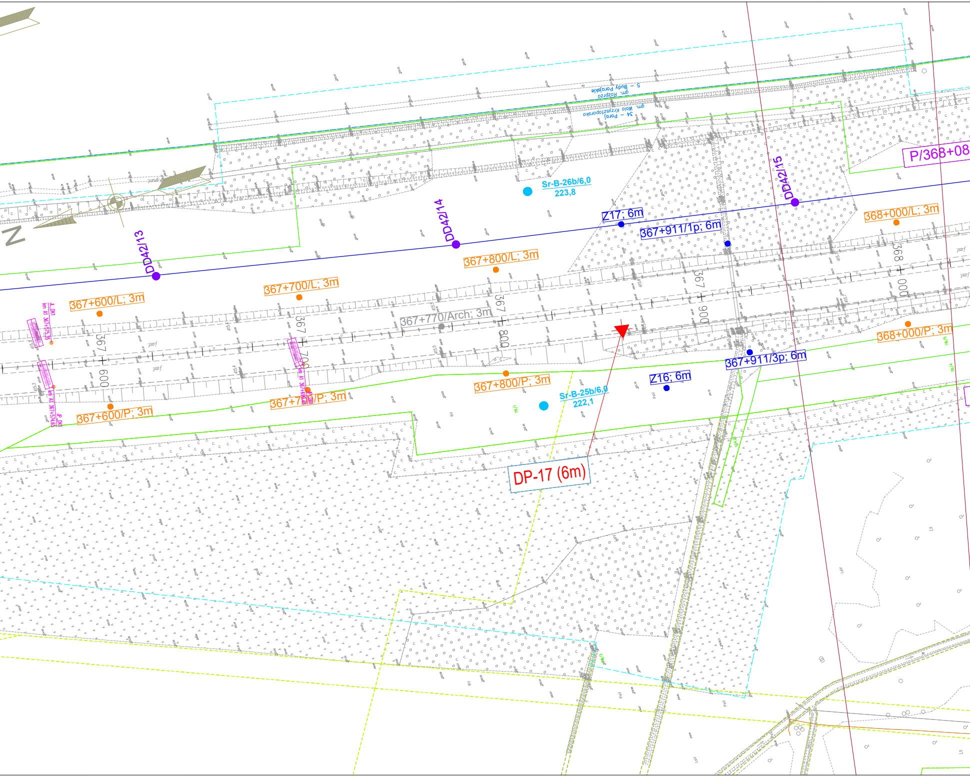
Sr-B-26b/6,0
223,8
Z17; 6m
367+911/1p; 6m
DD42/15
P/368+08
368+000/L; 3m
DD42/14
367+800/L; 3m
DD42/13
367+700/L; 3m
367+600/L; 3m
367+770/Arch; 3m
367 600
367 700
367 800
367 900
368 000
368+000/P; 3m
367+911/3p; 6m
Z16; 6m
367+800/P; 3m
Sr-B-25b/6,0
222,1
367+700/P; 3m
367+600/P; 3m
DP-17 (6m)
N

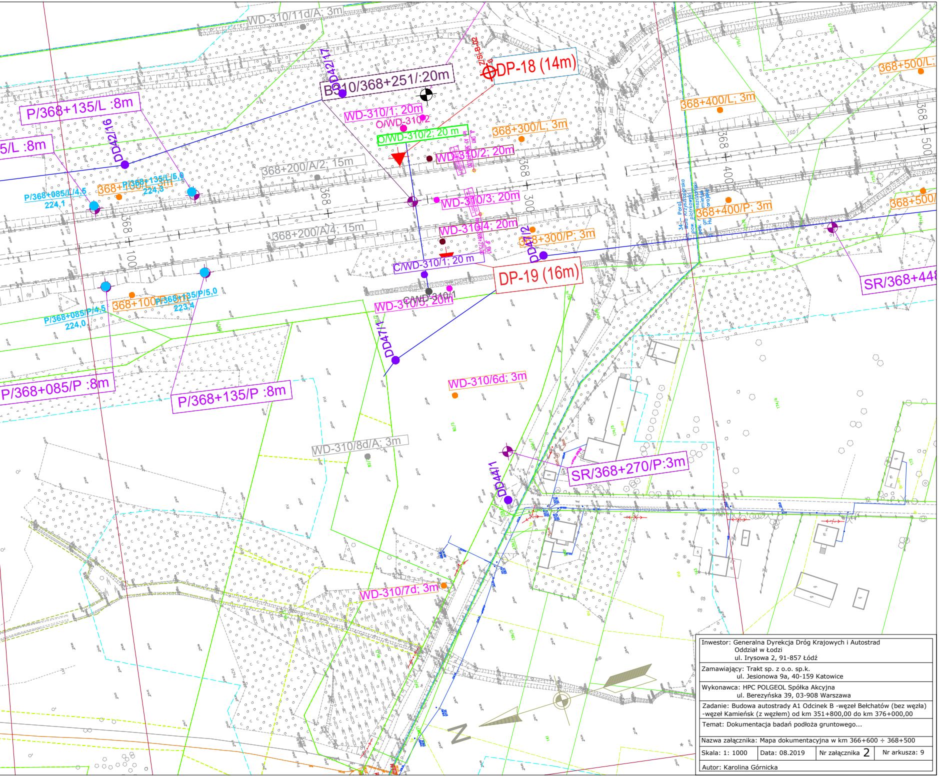
WD-310/11d/A; 3m
B-310/368+251/:20m
DD42/17
ZIS-B-82
DP-18 (14m)
P/368+135/L :8m
5/L :8m
DD42/16
WD-310/1; 20m
O/WD-310/2
O/WD-310/2; 20 m
368+300/L; 3m
368+400/L; 3m
368+500/L;
WD-310/2; 20m
368+200/A/2; 15m
P/368+085/L/4,5
224,1
368+100
P/368+135/L/5,0
224,3
WD-310/3; 20m
368+400/P; 3m
368+500/
WD-310/4; 20m
368+200/A/4; 15m
368+300/P; 3m
DD47/2
C/WD-310/1; 20 m
DP-19 (16m)
SR/368+448
C/WD-310/1
WD-310/5; 20m
368+100/P
P/368+135/P/5,0
223,4
P/368+085/P/4,5
224,0
DD47/1
P/368+085/P :8m
P/368+135/P :8m
WD-310/6d; 3m
WD-310/8d/A; 3m
SR/368+270/P:3m
DD44/1
WD-310/7d; 3m
368 + 100
368 + 300
368 + 400
368 + 500
N

Inwestor: Generalna Dyrekcja Dróg Krajowych i Autostrad
Oddział w Łodzi
ul. Irysowa 2, 91-857 Łódź

Zamawiający: Trakt sp. z o.o. sp.k.
ul. Jesionowa 9a, 40-159 Katowice

Wykonawca: HPC POLGEOL Spółka Akcyjna
ul. Berezyńska 39, 03-908 Warszawa

Zadanie: Budowa autostrady A1 Odcinek B -węzeł Bełchatów (bez węzła) -węzeł Kamieńsk (z węzłem) od km 351+800,00 do km 376+000,00

Temat: Dokumentacja badań podłoża gruntowego...

Nazwa załącznika: Mapa dokumentacyjna w km 366+600 ÷ 368+500

Skala: 1: 1000	Data: 08.2019	Nr załącznika 2	Nr arkusza: 9

Autor: Karolina Górnicka